

PETUNJUK PENULISAN

INDONESIAN JOURNAL OF BUSINESS AND ENTREPRENEURSHIP (IJBE)

Indonesian Journal of Business and Entrepreneurship (IJBE) ditujukan untuk komunitas ilmiah dan praktisi di dunia bisnis dan industri, perguruan tinggi, dan lembaga-lembaga penelitian yang berkaitan dalam bidang *business and entrepreneurship*. IJBE dapat menerima dan menerbitkan jurnal yang memenuhi kriteria-kriteria sebagai 1) karya penelitian yang orisinal dan signifikan pada pembahasan *business and entrepreneurship*; 2) karya penelitian dan *review* mendalam yang mampu menumbuhkan minat bersama untuk menemukan aplikasi yang tepat; 3) naskah/artikel tidak atau belum pernah dipublikasikan pada majalah atau jurnal lain, dan merupakan hasil karya sendiri bukan plagiat ataupun mengutip hasil artikel penulis lainnya.

Format Penulisan Artikel

Halaman Depan :

Judul, ditulis dengan beberapa pilihan kata penting secara cermat, benar, baik, menarik, dan terorganisasi dengan runtut. judul ditulis dengan huruf kapital (12pt). Jumlah kata pada judul tidak lebih dari 15 kata.

Penulis, berisikan nama (tanpa gelar), instansi/perusahaan tempat penulis bekerja (10pt) dilengkapi alamat lengkap (fax/telepon, Email maupun kode pos), dan mencantumkan salah satu korespondensi penulis.

Abstrak, berisi uraian singkat tentang alasan penelitian dilakukan, pendekatan atau metode yang dipilih, hasil-hasil penting dan implikasi kebijakan yang berbentuk dalam bahasa Inggris dan bahasa Indonesia. Sedapat mungkin tidak berisi formula dan referensi serta memuat maksimal 200 kata dengan menggunakan satu spasi, huruf Times New Roman ukuran 10pt (*italic*), mudah dimengerti oleh berbagai pihak. Dalam Abstrak harus dicantumkan kata kunci (*keywords*) yang berisi maksimal lima kata kunci yang mencerminkan isi artikel.

Halaman Isi :

Artikel minimal 10 halaman dan maksimal berjumlah 12 halaman. Isi artikel diketik dalam format.rtf (*rich text format*)/Microsoft Word, ukuran A4 (21 x 29,7 cm), spasi 1 cm menggunakan huruf Times New Roman 11 pt, kecuali judul subbab, yaitu 12 pt (*capital*) dan tabel 10 pt, margin kiri 4 cm, margin kanan 3 cm, margin atas 3 cm, dan margin bawah 3 cm. Naskah terdiri atas beberapa bab secara terpisah dan tidak menggunakan pengkodean baik pada judul maupun subjudul. Adapun bab-bab tersebut:

Pendahuluan, merupakan gambaran umum yang diuraikan secara singkat dari observasi awal dan fenomena mengenai topik yang diangkat yang mencakup: latar belakang, rumusan masalah, tujuan penelitian dan ruang

lingkup penelitian (opsional). Pada rumusan masalah didahului penjelasan secara singkat tinjauan penelitian terdahulu yang mendukung.

Metode Penelitian, memuat 1) jenis dan sumber data yang menguraikan teknik pengumpulan data dan informasi, dan 2) metode analisis data (contoh: berisi teknik pengambilan data (sampel) dan analisis data yang digunakan serta memuat kerangka pemikiran penelitian yang berupa bagan alur penelitian).

Hasil, berupa hasil penelitian.

Kesimpulan dan Saran, berupa jawaban dari tujuan yang sudah ditentukan dan tidak dimaksudkan sebagai ringkasan hasil. Saran berupa tindakan lanjutan (implikasi) yang harus dilakukan sehubungan dengan temuan atau kesimpulan penulis.

Ucapan Terima Kasih (opsional), berisikan ucapan terima kasih kepada pihak yang pantas (pemberi dana(sponsor), penyumbang bahan, dan sarana penelitian.

Daftar Pustaka, referensi yang digunakan dibuat daftarnya sesuai dengan urutan abjad nama penulisnya dengan contoh format (buku dan jurnal) seperti lazimnya pada daftar pustaka. Daftar pustaka yang digunakan 10 tahun terakhir dengan 80% jurnal, dan penulis harus mengutip setidaknya 1 artikel yang telah diterbitkan IJBE. Contoh penulisan daftar pustaka adalah sebagai berikut:

Jurnal

Novianti T, Hendratno EH. 2008. Analisis penawaran ekspor karet alam Indonesia ke negara Cina. *Jurnal Manajemen & Agribisnis* 5(1):40–51.

Rindayati W, Hutagaol MP, Siregar H. 2007. Dampak desentralisasi fiskal terhadap kinerja fiskal daerah dan ketahanan pangan di wilayah provinsi Jawa Barat. *Jurnal Manajemen dan Agribisnis* 4(2):103–117.

Wilkinson MJ *et al.* 2000. A direct regional scale estimate of transgene movement from genetically modified oilseed rape to its wild progenitions. *Mol Ecol* 9:983–991.

Buku

Daryanto A. 2009. *Dinamika Daya Saing Industri Peternakan*. Bogor: IPB Press.

Wheelen TL, JD Hunger. 2003. *Manajemen Strategis*. Ed. ke-5. Julianto Agung, penerjemah. Yogyakarta: Andi.

Saragih B. 1998. *Agribisnis Berbasis Peternakan*. Frans BM, editor. Bogor: Pusat Studi Pembangunan LP-IPB.

[FMIPA IPB] Fakultas Matematika dan Ilmu Pengetahuan Alam, Institut Pertanian Bogor. 1996. *Katalog program Sarjana FMIPA 1995-1999*. Bogor: FMIPA IPB.

[Depdikbud] Departemen Pendidikan Dan Kebudayaan, Pusat Pembinaan dan Pengembangan Bahasa. 2001. *Kamus Besar Bahasa Indonesia*. Ed. ke-3. Jakarta: Balai Pustaka.

Prosiding

Wery, Sudirman LMI, Gunawan AW. 1994. Pertumbuhan dan Perkembangan Schizophyllum Commune In Vitro Dan In Vivo. Di dalam: *Peranan Mikrobiologi dalam Industri Pangan. Prosiding Pertemuan Ilmiah Tahunan*; Bogor, 20 Agu 1994. Bogor: Perhimpunan Mikrobiologi Indonesia Cabang Bogor. hlm 170-177.

Skripsi, Tesis, Disertasi

Astriani A. 2003. Fungsi biaya dalam usaha perbenihan ikan mas: kasus Kabupaten Bandung [tesis]. Bogor: Sekolah Program Pascasarjana, Institut Pertanian Bogor.

Internet

Fauzi. 2003. Kelembagaan yang handal dalam pengembangan agroindustri di Bogor. <http://www.beritaiptek.com>. [23 November 2008].

Surat Kabar

Khomsan A. 2008 Apr 11. Hilangnya identitas gizi dalam pembangunan. *Kompas*, Rubrik Opini:4 (kolom 3-7).

Format Gambar dan Tabel

Nomor dan judul gambar ditulis di bawah gambar, sedangkan nomor dan judul tabel di tulis di atas tabel dan sejajar dengan tabel. Dianjurkan tabel dan grafik tidak berbentuk gambar (*image*). Usahakan pembuatan tabel dan grafik di *Microsoft Office Excel* dan *Microsoft Office Word*. Desimal ditunjukkan dengan tanda koma, bukan titik (misalnya 10,5 cm, bukan 10.5 cm); bilangan ribuan/jutaan ditunjukkan dengan tanda titik, bukan koma (misalnya Rp 10.500, bukan Rp 10,500); bilangan yang besar dapat diganti dengan sebutan kata (misalnya 2 juta untuk 2.000.000).

Tabel 1. Hasil *importance-performance analysis* (IPA)

Aspek penting	Tingkat kepentingan	Tingkat kinerja
Daya tarik	4,76	3,18
Ekonomi sosial budaya	4,69	2,88
Konservasi	5,19	4,12
Konsumen	4,56	2,94
Tata kelola	5,00	3,47
Pemasaran	4,94	2,76

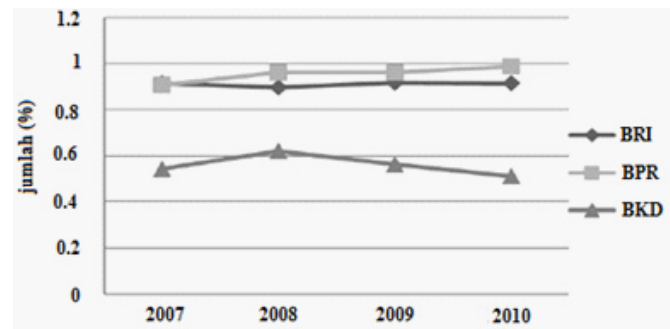

Gambar 2. Trend Rating LKM selama periode tahun 2007-2010.

Format Model Matematik:

Untuk kepentingan kemudahan dalam pembacaan jurnal, dianjurkan untuk membatasi jumlah model matematik yang dituliskan dalam jurnal, untuk kasus penggunaan model matematik yang ekstensif dianjurkan untuk menempatkannya pada appendix (lampiran). Model, persamaan dan simbol matematika dianjurkan menggunakan *Microsoft Equation*. Satuan ukuran disarankan dengan sistem metrik (misalnya, m, m², liter, dan °C). Kata persen dinyatakan dengan karakter %, ditulis tanpa spasi dari angka yang mendahuluinya (misalnya 10%).

Pengiriman Artikel dikirimkan pada:

Dewan Redaksi JMA
 Divisi Penelitian, Pengembangan dan Kemitraan
 Gedung MB-IPB, Jl. Raya Pajajaran Bogor 16151
 Telp. 0251-8313813 (hunting), Fax. 0251-8318515

E- mail :

jma@mb.ipb.ac.id;
 andina.oktariani@gmail.com;
 sulistyoy45@gmail.com

Contact Person :

Sulistyoy (0856-9838450)
 Andina Oktariani (0813-85355201)